

Nr. cadastral:	Suprafata masurata a imobilului:	Adresa imobilului:
130625	33841mp	Mun. Ploiesti, Str. Gageni nr. 92, Jud. Prahova.

Nr. Cartea Funciara	Unitatea Administrativ Teritoriala (UAT)
130625	Mun. Ploiesti

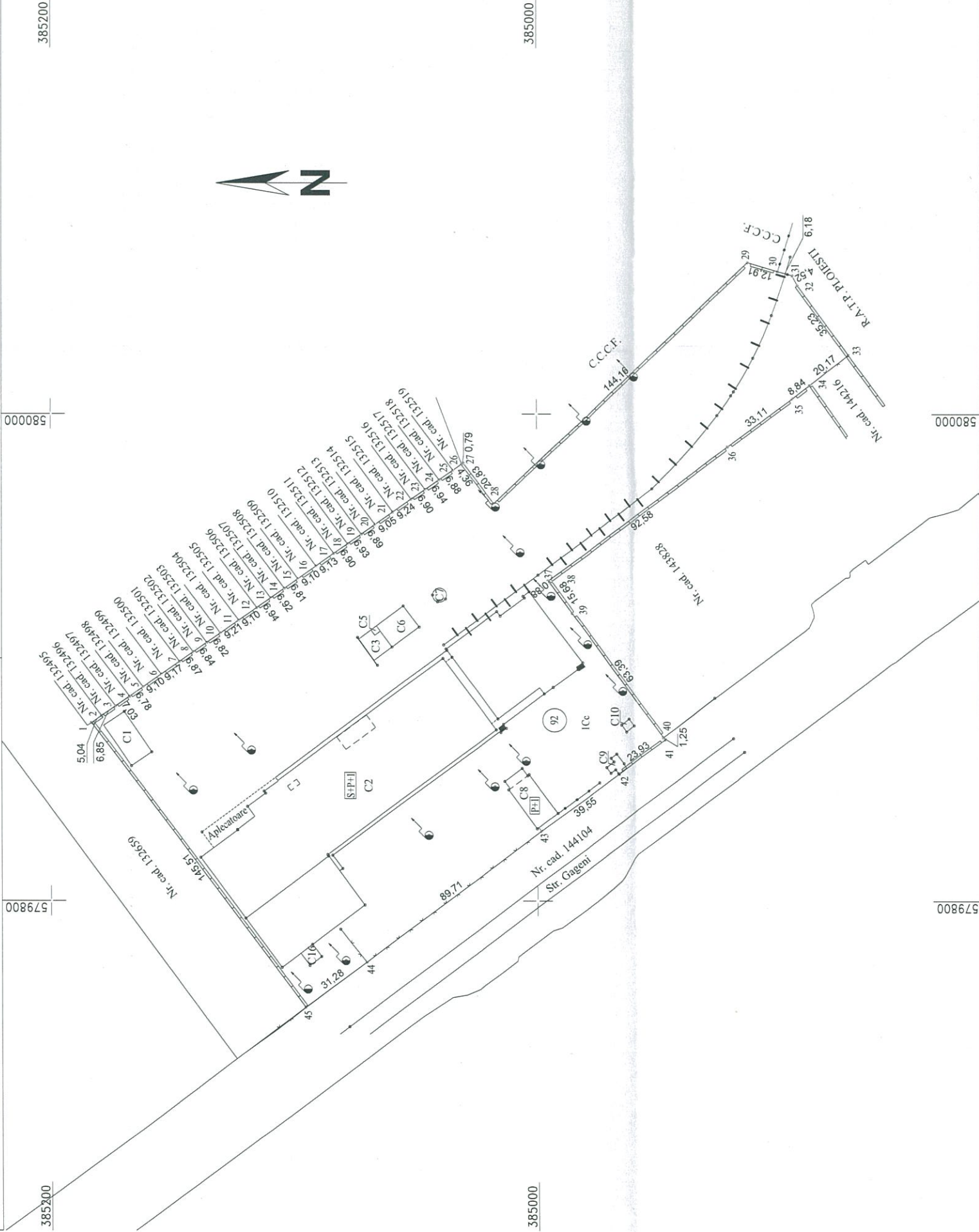

A. Date referitoare la teren			
Nr. parcela	Categoria de folosinta	Suprafata (mp)	Mentiuni
1	Cc	33841	Teren intravilan imprejmuit partial cu gard de beton si plasa.
	Total	33841	

Cod constr.	Destinatia	Suprafata construita la sol (mp)	Mentiuni
C1	CA	203	Magazie
C2	CIE	7610	Hala depozitare si industrializare a bauturilor spirtoase Sup. constr. desfasurata= 10817mp(Sup. constr. subsoi= 3099mp, Sup. constr. etaj=11 mp)
C3	CIE	92	Atelier sudura-magazie
C5	CA	8	Magazie
C6	CIE	150	Centrala termica
C7	CIE	26	Castel apa
C8	CAS	243	Pavilion administrativ Sup. constr. desfasurata= 452mp (Sup. constr. etaj= 209mp)
C9	CIE	34	Poarta, vestiar, desfacere-facturare
C10	CIE	14	Statie reglare gaze
C16	CA	38	Magazin metalic
Total		8418	

Suprafata totala masurata a imobilului= 33841mp
Suprafata din act= 33019mp

Confirm executarea măsurătorilor teren, corectitudinea întocmirii documentației cadastrale și corectitudinea planșelor de teren, corectitudinea realității din teren

Confirm introducerea imobilului in baza de date integrata
si atribuirea numarului cadastral

SC EDROM CARL
Aut. ANCP-I
AUTORIZAT
S. Cesariu RO-0541
S. Gr. 142014
S.R.L.

Parafa **CHIRICU STEFAN**
Semnatura si data,
Stampila **BCP LILIER GR. IA**

Data: Ottobre 2018

19 OCT 2018